STADIONZEITUNG

SV Wenzenbach e.V.

21. Spieltag – Kreisliga 1

SV Wenzenbach vs. SG Walhalla

21. Spieltag – A-Klasse 3

SV Wenzenbach II vs. SV Sallern

GEGRÜNDET 1949 SV W SPORTVEREIN WENZENBACH e.V.

WWW.SVWENZENBACH.DE

- Elektroinstallation
- Netzwerktechnik
- SAT-Anlagen
- Marmorplattenheizung
- Kundendienst
- Reparaturen

elektro
robert stangl

elektromeister
egerstr. 7
93173 wenzenbach
tel. 0 94 07 / 15 84
fax 0 94 07 / 15 36
e-mail: elektro-robert-stangl@t-online.de

VORWORT

Liebe Gäste, liebe Freunde des SV Wenzenbach,
herzlich Willkommen zu den Heimspielen gegen die SG Walhalla und dem SV Sallern!

Noch drei Siege

Beim Rückrundenstart war klar: Sechs Siege aus den letzten acht Spielen und wir sind Meister und Aufsteiger in die Bezirksliga. Doch im Fußball geht es oft schneller als gedacht! Nach dem ersten glücklichen, aber nicht unverdienten Sieg gegen Illkofen, der Spielabsage am letzten Wochenende und dem kollektiven Versagen der Konkurrenz reichen uns auf einmal drei Siege in den verbleibenden sieben Spielen. Der Aufstieg kann somit aus eigener Kraft bereits am 20.4. im Nachholspiel gegen Türk Genclik erreicht werden. Doch man sollte gewarnt sein, dass uns noch viel Arbeit erwartet und von den ganzen Rechenspielen unsere Hauptaufgabe nicht vergessen: Das nächste Spiel gewinnen! Heute kommt mit der SG Walhalla ein ernstzunehmender Gegner an den Jahnweg, der sehr gut in die Rückrunde gestartet ist und noch einige Punkte für den Ligaverbleibt sammeln muss. Doch wenn das Team um Nico Beigang und den am Saisonende scheidenden Co-Trainer Helmut Müller sich wieder auf die Heimstärke und spielerischen Mittel fokussieren kann, sollte dem nächsten Schritt Richtung Aufstieg nichts im Wege stehen!

Das Unmögliche möglich machen

Weiterhin scheint der 2. Platz durch die schlechte Punktausbeute am Ende des letzten Jahres für das Team von Mike Rückerl unerreichbar zu sein. Doch eine gute Vorbereitung und der erste souveräne Sieg im Auftakt zeigen ganz klar zu was unsere Reserve fähig ist und wenn sich die Zweitvertretung vom ATSV Pirkensee-Ponholz Fehler erlauben, sind wir da! Heute geht es gegen den Sportverein Sallern, die sich nach dem Abstieg in der Kreisklasse mehr für die Saison erwartet haben und dies erwartungsgemäß in der Rückrunde zeigen wollen. Es wird heute eine geschlossene Mannschaftsleitung und 100% Einsatz nötig sein, um den nächsten Heimdreier einsammeln zu können!

Matthias Beier
1.Vorsitzender SV Wenzenbach

Die Fußballabteilung des SV Wenzenbach begrüßt Sie recht herzlich zu den heutigen
Heimspielen der Kreisliga 1 und A-Klasse 3
SV Wenzenbach vs. SG Walhalla Rgb.
SV Wenzenbach II vs. SV Sallern Rgb.
und bedankt sich für Ihren Besuch.
Ebenso gilt unser Gruß den eingeteilten Schiedsrichter, sowie den Gästen.
Wir wünschen den Spielen einen fairen und spannenden Verlauf.

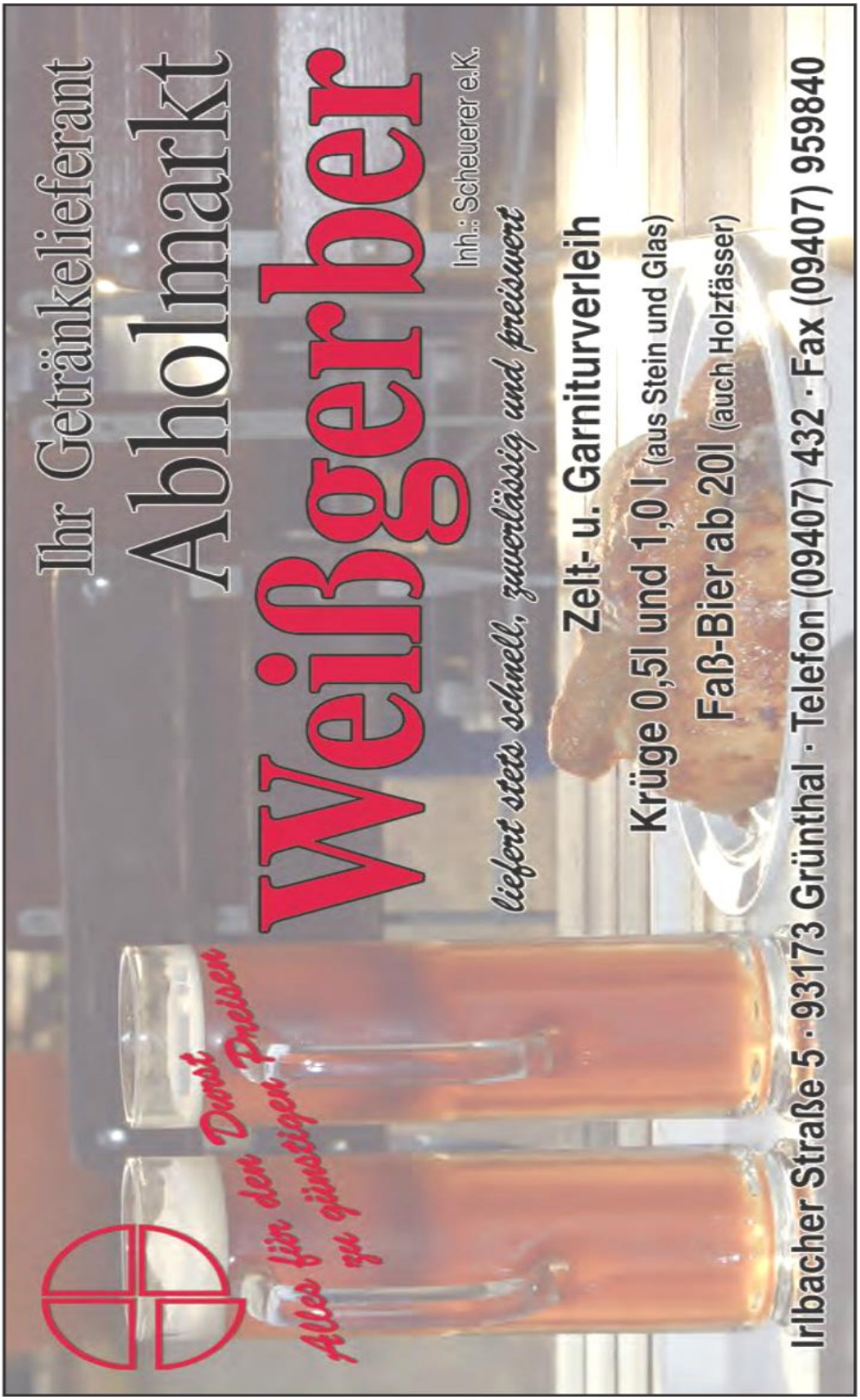
Ihr Getränkelieferant
Abholmarkt
Weißgerber
Inh.: Scheuerer e.K.
liefert stets schnell, zuverlässig und preiswert
Zelt- u. Garniturverleih
Krüge 0,5l und 1,0 l (aus Stein und Glas)
Faß-Bier ab 20l (auch Holzfässer)
Irlbacher Straße 5 · 93173 Grünthal · Telefon (09407) 432 · Fax (09407) 959840
Alles für den Durst zu einem Preis

WUSSTEN SIE SCHON, DASS...?

- Unser Grillteam jetzt auch den Ausschank macht, herzlichen Dank dafür!
- Der Mitarbeiter des Monats die verschuldeten Strafen durch Tore wieder ausgleichen kann (Seite 31)
- Es keinen mehr mit 100% Trainingsbeteiligung gibt, da der Wecker nicht geklingelt hat (Seite 49)
- CP90 abgehoben ist
- Er extra zum Führungstreffer eingeflogen ist
- Der Kampf um die Torjägerkanone heute vielleicht nochmal eine andere Wendung nimmt (Seite 29)
- Wir uns bei allen Sponsoren recht herzlich bedanken wollen
- Vorschläge für diese Seite gerne bei der Redaktion abgegeben werden könn(t)en
- Auch 2018er und 2019er Jahrgänge bei unserer Fußballjugend herzlich willkommen sind (Seite 33)
- Es Fakebestellungen fürs Basispaket gibt 😉
- Unser nächstes Heimspiel in zwei Wochen ist (Seite 51)
- Wir neue Werbepartner haben (Seite 19,25,32 und 48)
- Wir nun fast alle Werbeflächen besetzt haben.
- Unsere neuen Banden schon belegt sind (Seite 35)
- Unsere G-Jugend schon ihren ersten Titel feiern konnten (Seite 39)
- Auch unsere F-Jugend wieder erfolgreich war (Seite 37)
- Wir den ersten Wenzenbacher Hallencup der Mädels hatten (Seite 41)
- Der Strafenkatalog auf Seite 53 zu finden ist
- Auf Seite 57 Näheres zu unserem Förderkreis steht, werdet Mitglied und unterstützt unsere Jugend!
- Wir einen Fanshop haben (Seite 43)
- Wir bald die 1500 Mitglieder-Marke knacken, über 700 davon sind bei den Fußballern
- Unsere E-Mädels ihr erstes Turnier gespielt haben (Seite 55)
- Wir noch einen Co-Trainer und Jugendkoordinator suchen
- Unsere Damen nächsten Samstag das Derby in Bernhardswald haben
- Die neue Lautsprecheranlage ab heute funktioniert
- Es letzte Woche wieder einige Tischtennispleiten hagelte
- Unsere Ehrenmitglied Todt „Sepp“ leider verstorben ist. Er war über 60 Jahre im Verein und davon unter anderem über 40 Jahre Platzkassier
- Der kleine Benjamin seine Fußballschuhe vermisst
- Unsere Fußballjugend 190 Basispakete bestellt haben und jetzt voll und ganz in gelb-blau ausgerüstet ist
- Unser neuer Fanshop über Sport Hartl läuft und Ende der Woche verfügbar ist
- Wir allen Zuschauern einen schönen Fußballtag mit hoffentlich vielen Toren und Punkten für den SVW wünschen

MEISTERBETRIEB GmbH & Co. KG
elektro moesch
ELEKTRO- KÄLTE- & KLIMATECHNIK
Hölzlhofstraße 20b - 93173 Wenzenbach/Gonnersdorf

WOLF e.K.
CHRISTIAN
Hölzlhofstraße 20b - 93173 Wenzenbach/Gonnersdorf

MEISTERBETRIEB GmbH & Co. KG
elektro moesch
ELEKTRO- KÄLTE- & KLIMATECHNIK
Hölzlhofstraße 20b - 93173 Wenzenbach/Gonnersdorf

WOLF e.K.
CHRISTIAN
Hölzlhofstraße 20b - 93173 Wenzenbach/Gonnersdorf

Spieltag – Kreisliga 1

Mo. 10.04.2023

14.00 Uhr: SV Wenzenbach vs. SG Walhalla
14.00 Uhr: SV Obertraubling vs. SpVgg Illkofen
14.00 Uhr: TSV Wörth/Donau vs. SV Sünching
15.15 Uhr: SV Wiesent vs. SV Burgweinting
15.15 Uhr: FC Mintraching vs. TSV Kareth-Lappersdorf II
15.15 Uhr: FC Oberhinkofen vs. Freier TuS Regensburg
15.15 Uhr: BSC Regensburg vs. SV Türk Genclik

Hintere Reihe von links: Nico Beigang, Thomas Amann, Luis Kammermeier, Nico Lasar, Marcus Hüttner, Peter Nickel, Michael Singer;
Mittlere Reihe von links: Matthias Beier, Stefan Scherr, Manuel Fischer, Michael Pfeffer, Moritz Berger, Dennis Scheuerer, Dominik Berger, Helmut Müller, Dorothea Knecht;
Untere Reihe von links: Matteo D'Errico, Samuel Berger, Christopher Prester, Patrick Winter, Stefan Glötzl, Fabian Röhrl, Dominik Eichenseer, Benjamin Berger;

Es fehlen: Sandro Gotal, Kacper Zawada, Maximilian Sehr, Florian Gruber, Benjamin Schütz, Johannes Greil;

Mehr Überholspur.
Weniger Sackgasse.
Was willst Du mehr?
Wähle einfach den richtigen Arbeitgeber
für deine Ausbildung oder dein Praktikum.
Mehr Informationen findest du auf
sparkasse-regensburg.de/karriere
Weil's um mehr als Geld geht.
Sparkasse
Regensburg

Tabelle Kreisliga 1

PL.	Team	Sp.	S-U-N	Tore	Diff.	Pkt.
1.	Wenzenbach	19	13-5-1	54:23	31	44
2.	O`traubling	20	10-4-6	41:26	15	34
3.	Freier TuS	20	10-4-6	37:27	10	34
4.	Kareth-Lapp. II	20	9-6-5	47:34	13	33
5.	BSC Regensb.	19	9-3-7	50:41	9	30
6.	FC Oberhinkofen (Auf)	19	7-6-6	33:33	0	27
7.	SV Sünching	19	8-2-9	38:44	-6	26
8.	Türk Genclik (Auf)	19	5-10-4	37:42	-5	25
9.	Burgweinting	20	7-4-9	35:48	-13	25
10.	Wörth/Donau	20	6-6-8	34:42	-8	24
11.	SG Walhalla	19	4-8-7	41:44	-3	20
12.	SV Wiesent	19	4-7-8	25:36	-11	19
13.	Illkofen	19	4-6-9	26:35	-9	18
14.	Mintraching (Auf)	20	2-5-13	24:47	-23	11

Stand 05.04.23

Damit auch in Zukunft alles rund läuft: die Leistungen Ihrer VPV auf einen Blick.

VPV
Der Vorsorgeberater seit 1827

> **Vorsorge und Vermögensaufbau**
Altersversorgung, fondsgebundene Lebens- und Rentenversicherung z.B. mit unserer *VPV Power-Rente*, betriebliche Altersversorgung/Direktversicherung

> **Sicherheit für Personen**
Berufsunfähigkeits-Schutz, Unfallversicherung

> **Sicherung von Eigentum und Vermögen**
Haftpflichtversicherung, Gebäudeversicherung, Kfz-Versicherung

Baufinanzierung Beate Salhofer u. Martin Neumeier
Fachwirt für Finanzberatung (IHK)
Pruefeninger Str. 7 · 93049 Regensburg - Martin.Neumeier@vpv.de
Tel.: 0171/422 34 36 oder 0179/4216489 · Beate.Salhofer@vpv.de

Spieltag – A-Klasse 3

Mo 10.04.2023

15:15 Uhr: **ATSV Kallmünz vs. SpVgg Ramspau II**
16.15 Uhr: **SV Wenzenbach II vs SV Sallern**
16.30 Uhr: **SpVgg Stadtamhof Rgb. II vs. TB ASV Regenstauf II**

Hintere Reihe von links: Jonas Zweckerl, Peter Weigert, Mario Gnad, Matthias Eberwein, Ludwig Hofmeister, Matthias Freundorfer;
Mittlere Reihe von links: Matthias Beier, Simon Deißler, Alexander Ballestrem, Florian Obermeier, Oliver Bauer, Marcus Hüttner, Tobias Judenmann, Mike Rückerl;
Untere Reihe von links: Hubert Fischer, Johannes Greil, Stephan Hutter, Paul Helfrich, Fabian Röhrl, Nico Lasar, Philipp Neumeier;

Es fehlen: Markus Trögl, Leon Moosmeier, Thomas Stadelmayer, Benjamin Schütz, Alexander Koller, Lorenz Schütz, Leon Imhof, Florian Eckmüller;

Wir wünschen viel Erfolg
in der kommenden Saison!
VOLKL
LANDHANDEL
BAUSTOFFE
Raiffeisenstr. 6 · 93173 Wenzenbach
Tel. 09407/3356 · Fax 09407/90907
www.voelkl-landhandel.de

STIERSTORFER
METZGEREI - PARTYSERVICE

Wir bieten:

- Wurstwaren Rindfleisch Kalbfleisch Schweinefleisch Juradistl-Lamm aus eigener Schlachtung und Produktion
- Frischgeflügel/Bio-Geflügel a.d. Region
- Wildbret und Wildprodukte aus eigener Jagd und Produktion
- Käsespezialitäten + Feinkostsalate
- hausgemachte Salami versch. Sorten naturgereift
- Italienische Feinkost
- Döltl-Weine aus Österreich
- Geschenkkörbe
- Catering mit Geschirrverleih
- Spanferkel aus dem Steinbackofen ab 30 Personen
- Mittagsmenü ab 11.00 Uhr

93173 Wenzenbach · Hauptstrasse 17
Tel. 09407 / 94 91-0 · Fax 09407 / 94 91-20
www.metzgerei-stierstorfer.de

Qualität die schmeckt!

EVA SCHMID
haarkreation

- CUT
- COLOR
- MAKE UP
- WEDDING
- EXTENSIONS

www.eva-schmid-haarkreation.de

Florianweg 1a, 93173 Wenzenbach, Tel.: 09407 1366

Tabelle A-Klasse 3

Pl.		Team	Sp.	S-U-N	Tore	Diff.	Pkt.
1.		SV Zeitlarn	15	12-2-1	40:10	30	38
2.		Pirkensee-P II	13	9-1-3	29:18	11	28
3.		Wenzenbach II	13	6-3-4	42:19	23	21
4.		Kallmünz (Ab)	14	5-5-4	23:29	-6	20
5.		Ramspau II	13	5-4-4	20:17	3	19
6.		SV Sallern	14	4-3-7	27:24	3	15
7.		SG Pielenhofen II	13	4-3-6	17:19	-2	15
8.		Stadtamhof II	13	4-2-7	18:28	-10	14
9.		SG SC Matting II	13	4-1-8	21:40	-19	13
10.		Regenstauf II	13	2-0-11	12:45	-33	6
11.		Hainsacker II (zg.)	0	0-0-0	0:0	0	0

Stand 05.04.23

Garten- und Landschaftsbau
Alois Hueber
Lass doch Gras drüber wachsen !
0175-5421-411 www.AloisHueber.de Email@AloisHueber.de

AllStars
ANSTICH
Tattoo
2016
BEI ANSTICH ALLSTARS
BEKOMMST DU
DEIN PERSÖNLICHES TATTOO
ODER COVER-UP. KOMM VORBEI
UND LASS DICH BERATEN.
HAUPTSTRASSE 26
93173 WENZENBACH
TEL. 09407-5528870
Besuchen Sie
uns auf Facebook!

Mehr Spaß im Bad gefällig?

Stefan Schober GmbH

0941/62223 info@schober-hs.de www.schober-hs.de

Wutzlhofen 47 93057 Regensburg

Frauenmannschaft

Sa. 08.04.2023
16.00 Uhr: SV Hörmannsdorf vs. TSV Deuerling

Hintere Reihe von links: Egerer Luisa, Zimmerer Sofia, Männicke Sofie, Turjak Johanna, Doblinger Lea;
Mittlere Reihe von links: Beier Matthias, Gebhart Sarah, Brugger Jasmin, Turjak Franziska, Schäck Erika, Jemetz Stefan, Scherr Stefan;
Untere Reihe von links: Wankerl Lisa, Hofstetter Stephanie, Hochmuth Linda, Fuchs Katharina, Wagenknecht-Hirth Jennifer, Göttl Emma;

Es fehlen: Rieger Natalie, Obermeier Verena, Meyer Emma, Daschner Eva, Sasic Sarah, Deja Laura, Kienzler Laura;

EDEKA Dirnberger – Wenzenbach & Bernhardswald **edeka-dirnberger.de**

Tabelle Frauen Kreisliga 3

PL	Team	Sp.	S-U-N	Tore	Diff.	Pkt.
1.	SG SV Lupburg	7	6-0-1	25:11	14	18
2.	Beratzhausen	7	4-1-2	28:11	17	13
3.	Wenzenbach	7	4-0-3	17:19	-2	12
4.	SC Sinzing	6	3-1-2	20:17	3	10
5.	Deuerling	5	3-0-2	18:19	-1	9
6.	Bernhardsw.	6	1-0-5	16:32	-16	3
7.	Hörmannsd.	6	0-0-6	8:23	-15	0
8.	SG VfB Regensb II (zg. o.W.)	0	0-0-0	0:0	0	0
9.	Freihausen (zg. o.W.)	0	0-0-0	0:0	0	0

Stand: 05.04.2023

KFZ HOFMANN
Mit uns bleiben Sie mobil
- Reparaturen aller Fabrikate
- Klima-Service
- Reifen-Service
- Lack und Karosserie
- Dellenrepartur
- HU und AU*
- Autoglasreparatur
- Inspektion
- Leistungssteigerungen
- Fahrzeugveredelung
- Spezial-Fahrwerke
- Carbon
- Felgenveredelungen
- CarWrapping / Folierungen
- Fahrzeugaufbereitung
- Auspuffanlagen
- TÜV Sonderabnahmen
- Kfz Neu- und Gebrauchtwagen auch Sonderbeschaffungen
- Werkstattersatzwagen
- Mietwagenvermittlung
*Durchgeführt von einer amtlich anerkannten Überwachungsorganisation nach §29 StVZO & §47a StVZO.
Steinbügl 5
93173 Wenzenbach
09407/1556
0160/97831976
kfzhofmann@t-online.de
Meisterbetrieb der Kfz-Innung
Visit us on
www.kfzhofmann.com
Official Retailer of
KW
Sales- & Service-Point
KRAFTFAHRZEUG GEWERBE
Meisterbetrieb der Kfz-Innung
Ausbildungsbetrieb
Glas-Reparatur
Gebrauchtwagen mit Qualität und Sicherheit
Klima-Service

Senioren A Ü 32

Hintere Reihe von links: Freundorfer Michael, Bauer Marcus, Kleffmann Robert, Kirschner Christian, Redepenning Andreas, Geiersdorfer Johannes, Polster Stefan, Trimpl Markus;
Untere Reihe von links: Daschner Holger, Pfeilschifter Christian, Metz Benjamin, Pfab Benjamin, Mayer Andreas, Madison John, Jabor Saad, Kappes Denis;

Es fehlen: Trögl Markus, Bremm Andreas, Frank Florian, Mahn Michael, Abdulwahid Akram, Dietz Andreas, Ermisch Alexander, Klein Christian, Rödig Markus, Scherr Stefan, Beier Matthias, Schwarz Edwin, Eckmüller Florian, Kastl Sebastian, Werner Christian, Heinrich Emanuel, Stadelmayer Markus, Radmilovic Marco, Sartorius Fabian;

Wir machen den Weg frei.

TOPFIT DURCH DIE GANZE SAISON!

Wir beraten Sie rund um alle Themen Ihrer ganz persönlichen finanziellen Lebenslage. Dabei bleibt kein Aspekt unbeachtet, damit sie kurz-, mittel- und langfristig alle Möglichkeiten nutzen können und auch bei Ihren Finanzen topfit bleiben!

Sprechen Sie mit uns und überzeugen Sie sich selbst von unserer genossenschaftlichen Beratung! Das Team der Geschäftsstelle Wenzenbach freut sich auf Sie!

Norbert Riederer
Leiter Geschäftsstelle Wenzenbach
☎ 0941 / 50201 - 92510
✉ norbert.riederer@raiffeisenbank-regensburg.de

Raiffeisenbank Regensburg-Wenzenbach eG

Jetzt können Sie es krachen lassen...

Wir richten es wieder ...

Glaserei Beer

Reparaturverglasungen
Wärmeschutzgläser
Küchenwandschutz aus Glas
Sicherheitsgläser
Duschabtrennungen
Duschkabinen aus Glas
Brüstungsverglasungen
Dachverglasungen
Bodenschutzgläser

Regensburger Str. 1
93128 Regenstauf
Te. 09402 / 5709

ah.beer@t-online.de
www.glaserei-beer.de

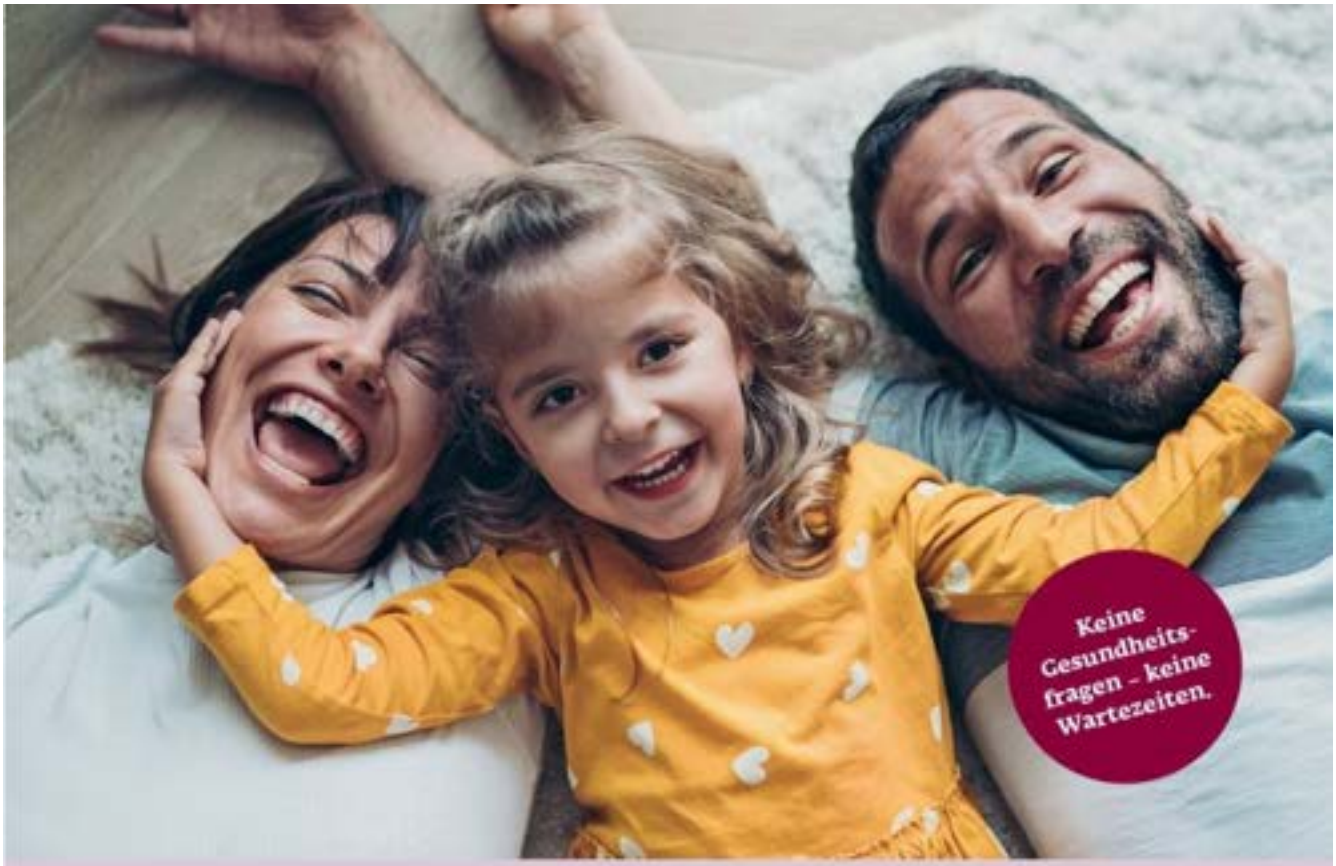

Wer zuletzt lacht – ist bei ERGO versichert!

Unsere Zahn-Zusatzversicherungen: ausgezeichnete Leistungen für Ihr schönstes Lachen. Bis zu 100 % Premiumschutz.

Geschäftsstelle
Andreas Dietz

Prüfeninger Straße 9
93049 Regensburg
Tel 0941 381733-51
andreas.dietz@ergo.de

ERGO

Tabelle Senioren A Kreisliga Ost

Pl.	Team	Sp.	S-U-N	Tore	Diff.	Pkt.
1.	VfR Regensbg	4	4-0-0	23:8	15	12
2.	Wenzenbach	4	3-0-1	20:7	13	9
3.	TV Barbing	4	1-0-3	7:12	-5	3
4.	SG Burgweinting	4	1-0-3	13:19	-6	3
5.	Türk Genclik	4	1-0-3	13:30	-17	3

Stand: 14.03.22

ECOVIS®

→ Steuerberater → Rechtsanwälte → Wirtschaftsprüfer → Unternehmensberater

ECOVIS BLB Steuerberatungsgesellschaft mbH
ECOVIS L + C Rechtsanwaltsgesellschaft mbH

Alfred Büchl, Dipl. Finanzwirt (FH), Steuerberater
Stefanie Striegan, Dipl. Kauffrau (Univ.), Steuerberaterin
Thomas Schinhärl, Rechtsanwalt

businessPARK
Osterhofener Straße 10 III
93055 Regensburg

Telefon: +49 (0)941 799 69 0
E-Mail: regensburg-blb@ecovis.com

(Wirtschaftsprüfung und Unternehmensberatung über unsere Partner in der Ecovis-Gruppe)

www.ecovis.com/regensburg

Torjäger und Scorer

Herren 1	Spiele	Tore
Nico Beigang	15	16
Christopher Prester	17	14
Herren 1	**Spiele**	**Assists**
Benjamin Berger	18	10
Nico Beigang	15	9
Herren 2	**Spiele**	**Tore**
Nico Lasar	13	9
Matthias Freundorfer	13	7
Herren 2	**Spiele**	**Assists**
Matthias Freundorfer	13	8
Frauen 1	**Spiele**	**Tore**
Sarah Gebhart	6	7
Jenny Wagenknecht-Hirth	7	5
Frauen 1	**Spiele**	**Assists**
Jenny Wagenknecht-Hirth	7	7
Sofia Zimmer	6	6
AH	**Spiele**	**Tore**
Sebastian Kastl	4	7
AH	**Spiele**	**Assists**
Florian Eckmüller	3	4

Stand 05.04.2023

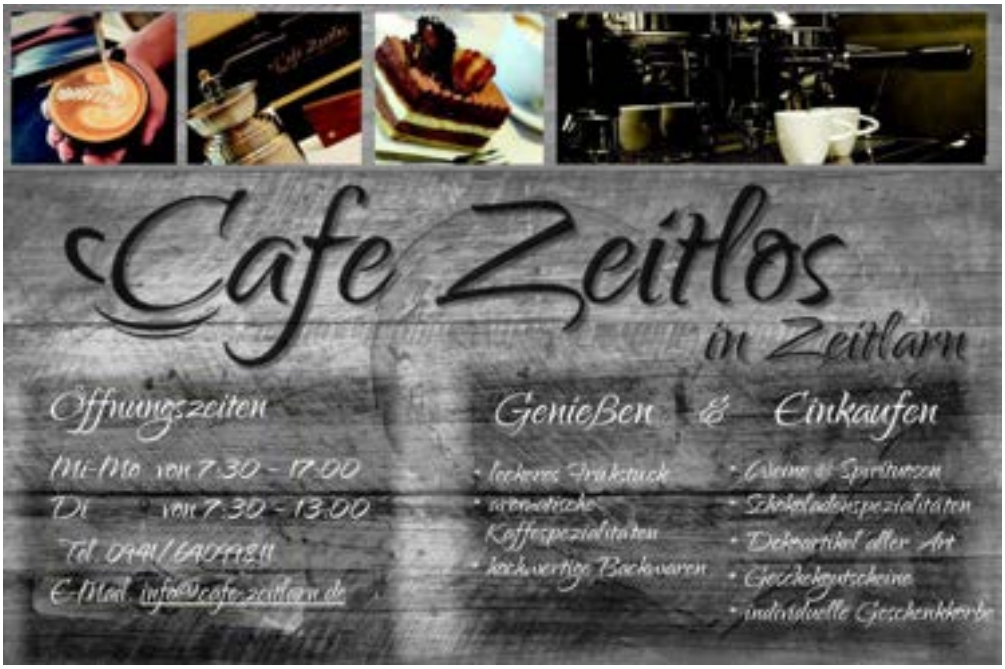

09407 8119707
Zum Kneißl
RESTAURANT • CAFÉ
www.zum-kneissl.de
FEINE OBERPFÄLZER KÜCHE
IN GEMÜTLICHEM AMBIENTE
Bayerische Küche
Gemütlicher Biergarten
Nachmittags: Kaffee, Kuchen & Brotzeit
Großer Saal für Ihre Feier
Kneißls Riesenwindbeutel
Mittwoch bis Freitag 11.00 - 14.00 Uhr & 17.00 - 22.00 Uhr,
Samstags und Sonntags durchgehend. Montag und Dienstag Ruhetag.
Gasthaus zum Kneißl | Jahnweg 8a | 93173 Wenzenbach

TEUERSTER SPIELER – MITARBEITER DES MONATS - SAISON 2022/ 2023

Marcus Hüttner

wird hiermit als inspirierendste Person im Raum Ostbayern ausgezeichnet

SV WENZENBACH

ÜBERREICHT DURCH: *Den Mannschaftsrat*

AM: *26.03.2023*

Platzierung		Name	Gezahlter Betrag 22/23	Teuerster Delikt (Highscore)
1	→	Marcus Hüttner	69	Rote karte wegen Meckern/Unsportlichkeit
2	→	Oliver Bauer	56	Nicht abgesagt - Spiel
3	→	Matteo D'Errico	43	Zu spät - Spiel
4	→	Nico Beigang	34	Gelbe Karte wegen Meckern (2x)
5	→	Dennis Scheuerer	32	Gelbe Karte wegen Meckern (2x)
6	→	Peter Nickel	31	Gelbe Karte wegen Meckern

ForstBaumGarten-Wenzl
Die Natur-Macher
Ganzheitliche und nachhaltige Baumpflege,Obstbaumpflege
und ökologische Naturgärten
besuchen Sie uns
SCAN MICH
SCAN MICH
ForstBaumGarten-Wenzl
Stefan Wenzl
Duggendorf, Tel. 09473-9518009
info@ForstBaumGarten-Wenzl.de, www.ForstBaumGarten-Wenzl.de

SV Wenzenbach G-Jugend

Schnuppertraining ab dem 02.04.2023

Alter: Jahrgang 2016-2018(neu!)
Wann: Immer sonntags von 10:00 Uhr - 11:00 Uhr

Ansprechpartner bei Fragen und Anmeldung:
Holger Daschner: 0173/9523813

Öffnungszeiten
Mo/Die Ruhetag
Mi-So ab 12 Uhr

Samstags Schnitzeltag 8.90(nicht bei Veranstaltungen Samstag)

Sonntags Mittagstisch,z.B. Schweinebraten,Rinderroulade,

Jetzt neu mit Dartraum

Pächter: Kay Helbig
Probstberg 42
Wenzenbach
93173 Tel. 094072546

gerne können unsere Räume für Feiern genutzt werden

Neue Werbebanden am Hauptplatz

Dank der großzügigen Unterstützung der Fa. Eurovettura GmbH ziert nun eine neue 90 Meter lange Werbebande unseren Hauptplatz.
Ein herzliches Dankeschön an Geschäftsführerin Tanja Zandt-Rott für das tolle Engagement in unserem Verein!
Wir freuen uns, dass nun auch der Nachwuchs der Familie für den SVW auf Torejagt geht!

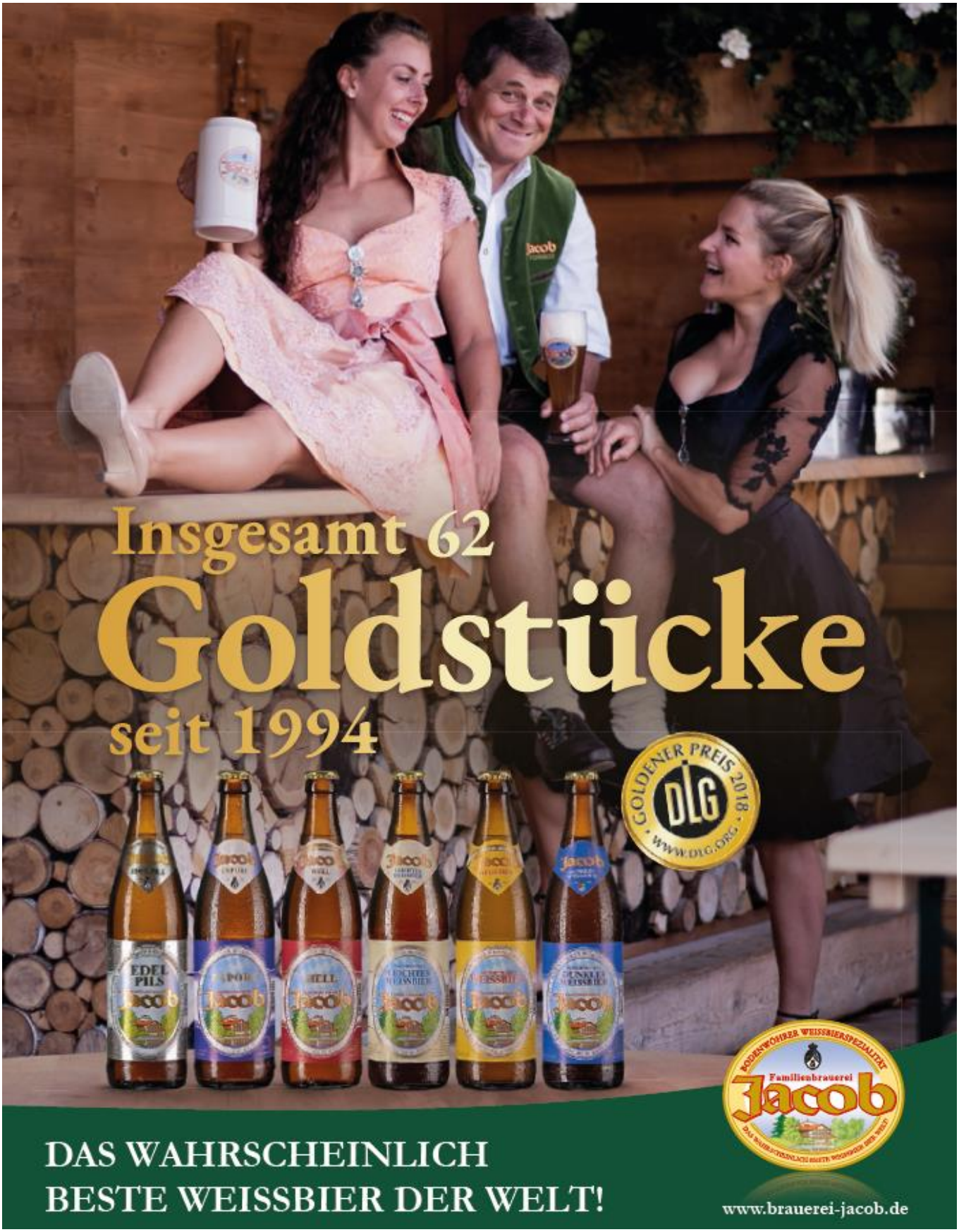
Insgesamt 62
Goldstücke
seit 1994
GOLDENER PREIS 2018
DLG
WWW.DLG.ORG
EDEL PILS
Familienbrauerei
Jacob
DAS WAHRSCHEINLICH
BESTE WEISSBIER DER WELT!
www.brauerei-jacob.de

Die Wenzenbacher F-Jugend feiert den Doppel-Meistertitel

Im Frühjahr 2022 erlebte die F-Jugend (Jahrgang 2014) des SV Wenzenbach einen solch extremen Zulauf, dass zum Teil über 30 Kinder im Training waren. Dies wurde durch die Aufstockung des Trainerstabs auf insgesamt 5 Trainer aufgefangen, so dass zumindest der Menge an Kindern gerecht werden konnte. Eine andere Herausforderung stellte der Spielbetrieb dar. Zu jedem Spiel sollten nicht mehr als 10 Spieler nominiert werden, damit beim Spiel 7 gegen 7 jeder genügend Einsatzzeit bekommt. Im Sommer wurden deshalb, parallel zu den offiziellen Spielen, immer wieder Freundschaftsspiele verabredet, um auch den anderen Kindern die Möglichkeit zu bieten, sich im Wettbewerb beweisen zu können. Die Mannschaft wurde Meister und die neuen Spieler konnten einiges an Spielpraxis sammeln. Im September wurden dann zwei Mannschaften gemeldet, die am offiziellem Spielbetrieb teilnehmen. Es wird gemeinsam trainiert, da sich die Kinder als ein Team fühlen, die Spiele aber werden unabhängig voneinander in zwei verschiedenen Mannschaften gegen unterschiedliche Gegner gespielt. Vor dem ersten Spiel im September war es für alle Beteiligten schwer einzuschätzen, ob sich alle Kinder in ihrem jeweiligen Team wohl fühlen und ob es ähnlich erfolgreich weiter geht, wie es im Sommer geendet hat. Dieser Spagat gelang und es konnte von beiden Teams ein Sieg nach dem anderen eingefahren werden, bis der Doppel-Meistertitel perfekt war. Die F1-Jugend, um die Kapitäne Max F. und Paul T. , holten sich mit souveränen 46:2 Toren!!! ungeschlagen mit weitem Abstand die Meisterschaft. Ebenso überragend konnte die F2-Mannschaft um die Kapitänin Marie B. und Kapitän Gerhard B. mit nur und einer Niederlage, der Rest Siege und 24:10 Toren einen ebenso grandiosen Erfolg feiern. Herzlichen Glückwunsch F1/F2!

SPORTHARTL
Teamsport + Workwear

- Teamsportbedarf
- Firmenbekleidung
- Schul- & Eventshirts
- Medaillen & Pokale
- Fan- & Werbeartikel
- Textildruck & Stick

www.sporthartl.de

Turniersieg der G-Junioren

Am 7.1.2023 fand der Hallencup für die G-Junioren statt. Der SV Wenzenbach nahm mit zwei Teams teil und belegte den 1. und 4. Platz.

REGENSBURGER

Hallen-Cup der Juniorinnen

Mit der Austragung des Juniorinnen-Hallen-Cups am 15.Januar durften die Fußballerinnen des SV Wenzenbach erstmals in der Vereinsgeschichte Gäste aus der Region zum sportlichen Kräftemessen begrüßen. Die Mädchen des SVW trafen dabei in 2 Altersklassen auf die Mannschaften aus Schwandorf (FT Eintracht), Nittenau (1.FC Bergham) und Roding (SV Mitterkreith).

Nicht zufällig wurden vom Turnierleiter Wolfram Ney drei Vereine eingeladen, mit denen die Nachwuchs-Kickerinnen teils langjährige Freundschaften pflegen: man kennt sich von Meisterschafts- und Testspielen sowie von gegenseitigen Anfeuerungen und „Hitzeschlachten“: in Folge derer durfte man sich auch schon mal gemeinsam im Dorfweiher abkühlen! So war das Wiedersehen für alle 60 Spielerinnen nicht nur aus sportlichem Ehrgeiz heraus ein sehr emotionales Erlebnis.

Die Erstplatzierten (U17-Turnier: SVW vor Bergham /U13-Turnier: Bergham vor SVW) durften sich nach intensiv geführten Partien und hochspannenden Finalspielen neben Medaillenglanz auch über Siegerpokale freuen. Unser Dank gilt den Spielerinnen mit Betreuern, dem Sponsor unserer tollen Preise, der Gemeinde für das zur Verfügung stellen der Grundschulturnhalle sowie allen tatkräftigen Unterstützern, an einem rundum erfolgreichen Turniertag!

Fahrschule Biedermann
lehrt alles was fährt
• Nutzen Sie die Vorteile unserer Fahrpraxis Motorroller in verschiedenen Größen
• Punktebeauseminare • Nachschulungskurse
• Berufskraftfahrer Aus- und Weiterbildung
Intensiv- und Ferienkurse in allen Klassen
Besuchen Sie uns auch im Internet:
www.fahrschule-biedermann.de
• Bernhardswald · Rathausplatz 7
Unterricht: Mo. u. Mi. 19:00 - 20:30 Uhr
• Bruck · Hauptstraße 3
Unterricht: Di. u. Fr. 18:30 - 20:00 Uhr
• Wenzenbach · Hauptstr. 26
Unterricht: Di. u. Do. 19:00 - 20:30 Uhr
Anmeldung und Info unter Tel. (0 94 34) 27 32 oder vor und nach dem Unterricht

GEGRÜNDET 1949
SV W
SPORTVEREIN WENZENBACH
Wir freuen uns auf
Deinen Besuch in
unserem neuen
OnlineFANshop!
- Neue Artikel
- Neue Designs
- Neue Partner
Auf unserer Homepage
und/oder
Facebookseite
EST. 1949

SCHÄDLINGSBEKÄMPFUNGSDIENST
TAUBENABWEHR

HANS REITENSPIES

IHK geprüft

In Familienbetrieb seit 1934

FACHBETRIEB SCHÄDLINGSBEKÄMPFER * DEUTSCHER VERBAND E.V. *

Hölzlhofstraße 16 TEL. 09407 - 3656
93173 Wenzenbach FAX 09407 - 30562
Gewerbegeb. Gonnersdorf Handy 01700 - 5241472
www.reitenspies.de E-mail info@reitenspies.de

Biologische und umweltfreundliche
Bekämpfungsmaßnahmen

Der SVW zu Gast in der Donauarena

Der SV Wenzenbach besucht mit 100 Kindern und 20 Jugendtrainern das Heimspiel ihres Partnervereins Eisbären Regensburg gegen die Eispiraten Crimmitschau in der Donauarena.
Zusammen mit 4013 Zuschauern mussten die Eisbären leider eine knappe Niederlage (1:2) in der Overtime hinnehmen. Für die Jugend des SVW war es dennoch ein aufregendes Event, bei dem viele ihr erstes Eishockeyspiel gesehen haben. Durch die vor kurzem neugegründete Partnerschaft der beiden Vereine profitieren beide Seiten: Die Nachwuchskicker des SV Wenzenbach bekommen regelmäßig vergünstigte Tickets und die Eisbären haben viele neue Fans gewonnen!

💛💙🏒❤️🤍

Fahrschulen SCHUSTER GmbH

Seit 1983 sind wir der Ansprechpartner für Ihre Führerscheinausbildung im Raum Parsberg und Regensburg!

NEU: Fahrschulen Schuster Schulungszentrum, Dr.-Boecale-Str. 3 b, Parsberg

EXCLUSIV BEI UNS: DAS COLLEGE
THEORIEAUSBILDUNG IN NUR 7 TAGEN! (Kl. B)

Winter-College	27.01.2020	bis	04.02.2020
Oster-College	06.04.2020	bis	16.04.2020
Pfingst-College	02.06.2020	bis	10.06.2020
Sommer-College	27.07.2020	bis	04.08.2020
Herbst-College	02.11.2020	bis	10.11.2020

LERNEN AM HANDY!
Mit der App „Fahren Lernen"!

UNSER TEAM:

UNSERE FILIALEN MIT UNTERRICHTSZEITEN:

Parsberg, Bärenstr. 3	Di. + Mi.	19:30 Uhr
Beratzhausen, Marktstr. 17	Mi.	19:30 Uhr
Laaber, Hademarweg 1	Di.	19:30 Uhr
Sinzing, Laberstr. 1 a	Di.	19:00 Uhr
Wenzenbach, Bahnhofstr. 16	Di. + Do.	19:00 Uhr
Seubersdorf, Bahnhofstr. 3	Di.	19:30 Uhr
Hemau, Dietfurter Str. 10	Di.	19:30 Uhr
Undorf, Birkenstr. 30	Mo.	19:00 Uhr
Regensburg, The.-Heuss-Platz 2	Mo. + Mi.	19:00 Uhr
Obertraubling, Karlstr. 5	Mo. + Mi.	19:00 Uhr
Velburg, Neumarkter Str. 5	Do.	19:30 Uhr

KONTAKT: Tel.: 09492/6768 • Fax: 09492/905800 • www.fahrschulen-schuster.de • info@fahrschulen-schuster.de

Gebrüder Jobst

GMBH & CO. KG

SAND UND KIES · FUHRUNTERNEHMEN

ÜBERNAHME VON
ERDAUSHUB UND ABBRUCHARBEITEN

Telefax 0 94 07 / 5 55
www.gebr-jobst.de
E-mail: info@gebr-jobst.de

Telefon 0 94 07 / 23 96
0 94 07 / 95 72 84

AUTOHAUS FRÜCHTL

...Autos aus Leidenschaft!

SEAT CUPRA

Betrieb Pfatter
Am Lauser 1
93102 Pfatter
Tel.: 09481/244
info@autohaus-fruechtl.de
www.autohaus-fruechtl.de

- SEAT-Vertragshändler
- CUPRA-Specialist
- Vertragswerkstatt für SEAT, AUDI & VOLKSWAGEN
- Unfallinstandsetzung aller Marken
- Karosserie- & Lackcenter
- Verkauf von Neu-, Vorführ- & Gebrauchtwagen
- Verkauf von Tageszulassungen und EU-Fahrzeugen
- Finanzierung & Leasing
- Waschcenter
- Fahrzeugpflege mit Politur
- 24h-Abschleppservice
- Meisterbetrieb der KFZ-Innung
- Klimaanlagenservice
- Reifenservice & Einlagerung
- Versicherungsservice
- Fahrzeugvermietung EUROMOBIL
- Partnerwerkstatt für alle namhaften Versicherungen

Betrieb Straubing
Arndt-Sallinger-Str. 6
94315 Straubing
Tel.: 09421/3305-0
info@autohaus-fruechtl-sr.de
www.autohaus-fruechtl-sr.de
www.cupra-spezialist.de

Der SEAT MÓ 125.
Elektrisch unterwegs. Nachhaltig und zukunftsweisend.
Starte durch ab 6.700 €.
Jetzt Probefahren bei Autohaus Früchtl GmbH in Straubing und Pfatter.

SEAT MÓ 125 1-Gang-Automatik 12PS

(Stromverbrauch: 7 kWh/100 km; Reichweite: 137 km; CO^2-Emissionen: 0 g/km; CO^2-Effizienzklasse: A+)

Trainingsbeteiligung

Herren		Damen	
Matteo D'Errico	60	Linda Hochmuth	49
Stefan Glötzl	52	Lea Doblinger	47
Benjamin Berger	49	Sarah Gebhart	46
Johannes Greil	48	Katharina Fuchs	44
Christoph Prester	48	Sofia Zimmerer	44
Marcus Hüttner	48	Emma Göttl	36
Nico Lasar	47	Sofie Männicke	30
Peter Nickel	47	Luisa Egerer	29
Christopher Prester	47	Emma Meyer	27

Anzahl der Trainingseinheiten Saison 2022/23: Herren: 62/Frauen:61 (Stand 05.04.2023)

AUTO-MASS GMBH
Rgb.-Gonnersdorf
Böhmerwaldstr. 99
93173 Wenzenbach
zertifiziert nach Altauto-Verordnung
- zertifizierte Autoverwertung
- Kfz-Meisterbetrieb
- An- und Verkauf von :
Partner im
allcar Recycling
* gebr. Fahrzeugen
* Unfallautos und Totalschäden
* Entsorgung von Altautos mit Verwertungs-nachweis
neue und gebrauchte Pkw-Ersatzteile
0941 / 6 77 90
Fax 0941/ 64 25 7
internet: www.auto-mass.de
e-mail: wmass@auto-mass.de
KRAFTFAHRZEUG GEWERBE
Meisterbetrieb der Kfz-Innung

SECURITY
Omnia Group GmbH
Security & Service
GEGRÜNDET 1949
SV
SPORTVEREIN WENZENBACH
KARETH
TSV
LAPPERSDORF
SV WENZENBACH
VS. TSV KARETH-LAPPERSDORF II
16.15 UHR
SV WENZENBACH II
VS. ATSV PIRKENSEE-PONHOLZ II
SONNTAG
23.04.2023 | 14.00 UHR
JAHNWEG 10, WENZENBACH
Gestaltung
Druck
Fotografie
antrieb 360
Agentur für Print und Web

AUS
LIEBE
ZUM
SPIEL
PRIMOSPORT.de
WE LOVE SPORTS
2009

Strafenkatalog SV Wenzenbach

Bei Unstimmigkeiten entscheidet der Trainer oder eine demokratische Entscheidung.

	Strafenbeschreibung	Preis
Allgemein	Einstand für jeden Neuling	50 €
	Einstand für "festen" Kapitän	50 €
	Sachen vergessen oder liegen lassen, pro Teil / Paar (z.B. Hose, T-Shirt, Stutzen, usw.)	3 €
	Handyklingeln in der Besprechung / Kabine vorm Spiel	10 €
Training	Zu spät zum Training*	5 €
	Fehlende Rückmeldung in Spielerplus für Training oder andere Veranstaltung bis spätestens 24h vor Beginn	3 €
	Falsches Trainingsoutfit (pro Teil / Paar)	1 €
	Pinkeln während dem Training	3 €
	Beinschuss beim 5 gegen 2 / Extrarunde	50 ct
Spiel	Unentschuldigtes Fernbleiben vom Spiel	30 €
	Zu spät zum Treffpunkt am Spielort*	7 €
	Rauchen oder Alkohol im Trikot	10 €
	Falscher Einwurf im Punktspiel	2 €
	Elfmeter verschießen im Punktspiel	3 Goaßmaß
	Elfmeter gehalten im Punktspiel	3 Goaßmaß**
	Gelbe Karte wegen Meckern/ Unsportlichkeit	10 €
	Gelb/ Rote Karte wegen Meckern/ Unsportlichkeit	25 €
	Rote Karte wegen Meckern/ Unsportlichkeit	50 €

* Verspätung muss mindestens eine Stunde vor Beginn/ Treffpunkt beim Trainer angekündigt werden
** Bezahlt aus der Mannschaftskasse

Verhaltensrichtlinien SV Wenzenbach

Empfehlungen/ „Verhaltensrichtlinien" für die 1. Und 2. Mannschaft. Kein Muss, also auch keine Strafe bei Nichteinhaltung!

Stand: 18.07.2019

	Empfehlung
Allgemein	Kasten Bier bei Geburtstag, Geburt, Hochzeit, etc.
	Regelmäßige Teilnahme bei Arbeitseinsätzen, Turnieren, etc.
Training	Einheitliche Trainingskleidung
	Platz wird erst verlassen, nachdem alle Trainingsutensilien & Tore (vollständig) aufgeräumt sind
Spiel	Passende Vorbereitung zu Spielen (wenig Alkohol am Vortag, kein Sport am selben Tag, etc.)
	Einheitliches Auftreten am Spieltag (SVW Trainingsanzug oder Polo)
	Trikot, Stutzen etc. richtig rum in den Koffer (nicht umdrehen)

Das ist Bill

Bill ist Spieler beim SV Wenzenbach

Bill folgt den Empfehlungen und sorgt für ein gutes Mannschaftsklima

Er ist auf dem besten Weg eine SVW- Legende zu werden

Bill ist cool

Sei wie Bill

LUDWIG
STEUERBERATUNGSGESELLSCHAFT mbH

PATRIK LUDWIG
Diplom-Kaufmann (Univ.)
Steuerberater

09407 8112 - 14
patrik.ludwig@steuerkanzleiludwig.de

Wir vertrauen auf DATEV

Ludwig Steuerberatungsgesellschaft mbH
Hauptstraße 26 I 93173 Wenzenbach
Tel. 09407 8112 - 0 I Fax 09407 8112 - 55
www.steuerkanzleiludwig.de

Mitglied im Steuerberaterverband

Die Wenzenbacher E-Jugend Mädchenmannschaft mit super Leistung knapp am Treppchen vorbei!

Am Sonntag den 12.02.2023 fand in Regensburg das Mädchen-Hallenfußballturnier des RT Regensburg statt. Bei einem sehr stark besetzten Feld schafften die Mädels gleich im ersten Spiel eine dicke Überraschung und siegten gegen die Mannschaft aus Burglengenfeld knapp mit 1:0.

Die erstmals in dieser Zusammensetzung spielende Mannschaft wurden personell durch zwei jüngere Spielerinnen der F-Jugend verstärkt, die sich sofort im Tor und im Mittelfeld durch starke Aktionen gut ins Spiel einbrachten. In den folgenden Spielen war die Abwehr der Wenzenbacherinnen nicht zu überwinden und sie schafften es, gegen teilweise drei Jahre ältere Spielerinnen, in mehreren Spielen hintereinander Unentschieden zu spielen. Lediglich gegen den späteren Turniersieger Freier TuS Regensburg, die gleich mit zwei Mannschaften die ersten beiden Plätze belegten, waren unsere Mädchen ohne Chance und mussten sich deshalb dahinter einreihen.

Mit einem beachtlichen 4. Platz, punktgleich mit den Drittplatzierten, beendeten die Mädels aus Wenzenbach das Turnier und alle Spielerinnen, Eltern und der Trainer waren sichtlich stolz auf diese tolle Leistung, auf die in den nächsten Jahren aufgebaut werden kann.

Die sympathischen Mädchen trainieren, sobald es die Witterung zulässt, immer dienstags und donnerstags von 17:30 Uhr bis 19:00 Uhr am Trainingsplatz des SV Wenzenbach und freuen sich immer über Verstärkung.

Biomassehof
Regensburg
gut für die Natur –
gut für uns!
✓ neu für die Region Regensburg
✓ Qualität aus unserer Region
✓ Abholung und Lieferung ab Hof
Bestes für den Garten
• Rollrasen (FertigRasen Melzl)
• lose erhältlich: Rasenerde, Oberbodensubstrat
• gesackt erhältlich: Blumenerde, Gartenkompost, organische Dünger
• lose und gesackt erhältlich: Pflanzerde, Rindenmulch, Miscanthusmulch
➡ Annahme von nicht verunreinigtem Strauchschnitt
Energie aus Holz
• Hackschnitzel, frisch und getrocknet
• Hackschnitzel mit und ohne Rinde
• Pellets, lose im Silo-LKW
• Pellets, BigBag und 15 kg Sack
• Briketts in verschiedenen Sorten
• Scheitholz
• Anzündholz und Grillanzünder
für Sie da:
Christian & Gabi Melzl
Biomassehof Regensburg • Thanhof 1 • 93173 Wenzenbach
Mobil 01 52 / 53 59 16 80 • Tel. 09 41 / 69 98 10 • Fax 09 41 / 69 98 11
info@biomassehof-regensburg.de

Ansprechpartner Förderkreis:
Matthias Beier
0151/42418441
matbeier@web.de

Möchten Sie auch Förderer werden? Auf der Homepage des SV Wenzenbach finden Sie das Antragsformular. Den jährlichen Beitrag für ihre Unterstützung können Sie frei wählen.

Die Förderer werden in verschieden Kategorien eingeteilt, je nach Höhe der jährlichen Unterstützung:

Standard	**unter 100 €**
Bronze	**mehr als 100 €**
Silber	**mehr als 200 €**
Gold	**mehr als 500 €**

Ihr Gartenzwerg

Josef Berger

Rosenstrasse 15 • 93173 Wenzenbach

Tel. 0176 67659949 • 09407 8127292

Gartenanlage/-pflege • Baumpflege/-fällung • Wurzelstock fräsen

IMPRESSUM

Redaktion/Layout:	Matthias Beier, Berger Moritz
Druck:	Antrieb 360
Herausgeber:	Fußballabteilung SV Wenzenbach e.V**.**
Auflage:	30 Stück pro Ausgabe
Jahrgang:	Nr. 10 2023
Ausgabe:	Nr. 2 10.04.2023
Veröffentlichung:	Zu jedem Heimspiel der 1. Mannschaft, www.svwenzenbach.de
Preis:	Kostenlos
Kontakt	Matthias Beier, matbeier@web.de 015142418441

Getränke Weißgerber
ERGO Versicherungen Andreas Dietz
ECOVIS Steuerberatung Striegan / Büchl
KFZ Hofmann
Raiffeisenbank
Landhandel Völkl
Alois Hueber
Holzhandel Schön
Fahrschule Biedermann
OMV-Tankstelle
Ihr Gartenzwerg
Gasthaus „Zum Kneißl“
Johann Huber
Ludwig Steuerberatungsgesellschaft
Eva Schmid haarkreation
Anstich - All Stars Tattoo
SR-Regensburger
Glaserei Beer
ForstBaumGarten - Wenzel
VPV - Beate Salhofer u. Martin Neumeier

Antrieb 360
Wolf Christian
EDEKA Dirnberger
Metzgerei Stierstorfer
Sparkasse
Café Zeitlos
Primosport
Familienbrauerei Jacob
Fahrschule Schuster
Elektro Stangl
Hans Reitenspies
Gebrüder Jobst GmbH
Sport Hartl
AUTO-MASS
Fertigrasen Melzl
Gaststätte Waldeslust Probstberg
Stefan Schober GmbH
Autohaus Früchtl GmbH
Elektro Mösch
Hier könnte Ihre Werbung stehen!

WIR BEDANKEN UNS BEI UNSEREN PARTNERN FÜR DIE TREUE IN DIESER SAISON UND HOFFEN AUCH WEITERHIN AUF GUTE ZUSAMMENARBEIT!

MISSION:
IHRE WERBEAGENTUR
MIT DEN KOMMUNIKATIONS-ASTRONAUTEN
IN NEUE GESTALTUNGS-GALAXIEN
WIR MACHEN:
Logo, Websites, Flyer,
Plakate, Visitenkarten,
uvw...
www.antrieb360.de
antrieb360